

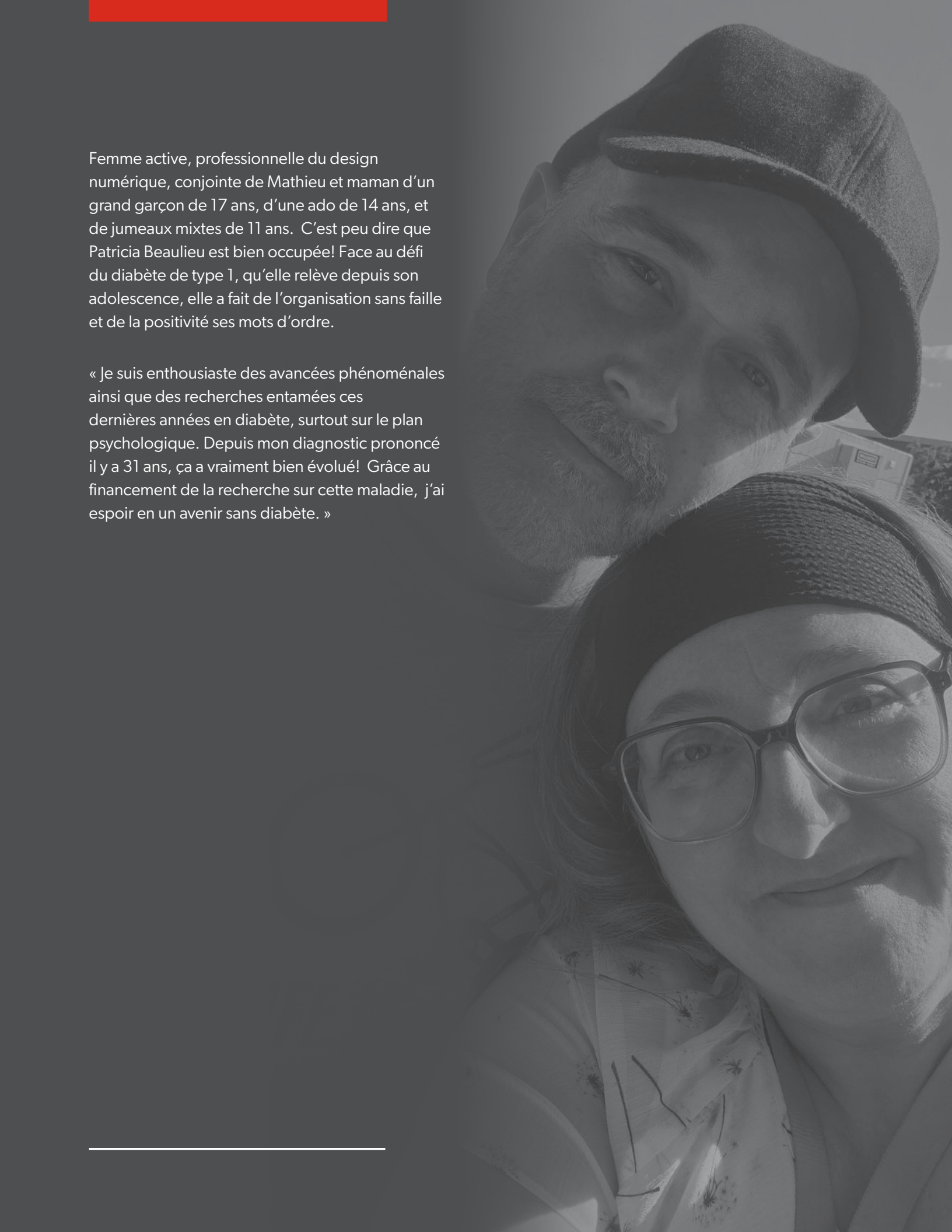

Patricia Beaulieu vit
avec le diabète
de type 1

RAPPORT D'IMPACT 2024 2025



Femme active, professionnelle du design numérique, conjointe de Mathieu et maman d'un grand garçon de 17 ans, d'une ado de 14 ans, et de jumeaux mixtes de 11 ans. C'est peu dire que Patricia Beaulieu est bien occupée! Face au défi du diabète de type 1, qu'elle relève depuis son adolescence, elle a fait de l'organisation sans faille et de la positivité ses mots d'ordre.

« Je suis enthousiaste des avancées phénoménales ainsi que des recherches entamées ces dernières années en diabète, surtout sur le plan psychologique. Depuis mon diagnostic prononcé il y a 31 ans, ça a vraiment bien évolué! Grâce au financement de la recherche sur cette maladie, j'ai espoir en un avenir sans diabète. »

SOMMAIRE

MISSION, VISION ET VALEURS.....	1
STATISTIQUES SUR LE DIABÈTE	2
MOT DE LA PRÉSIDENTE-DIRECTRICE GÉNÉRALE.....	4
RÉALISATIONS ET IMPACTS	5
RÉALISATIONS ET IMPACTS (suite)	14
UNE COMMUNAUTÉ ENGAGÉE.....	16
ÉTATS FINANCIERS	18
PROVENANCE DES DONS	20
ÉQUIPES À L'OEUVRE.....	21

NOTRE MISSION

Accompagner les personnes vivant avec le diabète pour l'amélioration de leur bien-être, la défense de leurs droits et le soutien de la recherche sur le diabète.

NOTRE VISION

La vision de Diabète Québec est d'être LA référence au Québec en matière de diabète : du diagnostic à la prévention des complications.

NOS VALEURS

Pour guider ses actions dans les champs d'intervention de sa mission et lui permettre de tendre vers sa vision, Diabète Québec a pour valeurs : intégrité, transparence, excellence, agilité, empathie et collaboration.

STATISTIQUES SUR LE DIABÈTE

Québec



1 200 000 personnes sont touchées par le diabète.

Le diabète est un fardeau économique estimé à 3 milliards de dollars par année en coûts directs et indirects.

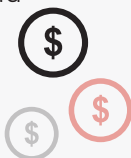

Le diabète est la première cause de cécité chez les adultes de moins de 65 ans.

Personnes vivant avec le diabète :
Diabète de type 1 : 10 %
Diabète de type 2 : 90 %



Canada

Le diabète est responsable de :

30 % des accidents vasculaires cérébraux

Principale cause de cécité

40 % des crises cardiaques

50 % des insuffisances rénales nécessitant une dialyse

70 % des amputations non traumatiques des pieds et des jambes



Une femme enceinte sur 10 présente un diabète gestationnel.

Chaque jour, 620 personnes reçoivent un diagnostic de diabète.



Monde

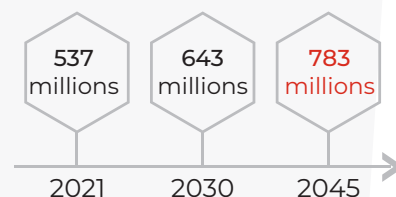

Une personne sur 10 vit avec le diabète.



Une personne décède du diabète ou de ses complications toutes les 5 secondes.



En 2021, les dépenses mondiales en santé consacrées au diabète étaient estimées à 966 milliards USD.



DE 1954 À 2025

Diabète  Québec

Plus de **70** ans

MOT DE LA PRÉSIDENTE-DIRECTRICE GÉNÉRALE

Chères lectrices, chers lecteurs,

Au fil des pages qui suivent, vous constaterez que toutes les actions entreprises en 2024-2025 par Diabète Québec convergent vers notre noble mission qui est d'accompagner les personnes qui vivent avec le diabète pour l'amélioration de leur bien-être.

Dictées par la bienveillance qui caractérise notre organisme, nos réalisations sont le fruit d'analyses rigoureuses, de discussions passionnées, voire de débats animés au sein de nos équipes, qu'il s'agisse du Conseil d'administration, du Comité consultatif de personnes diabétiques (CCPDDQ), du Conseil professionnel de Diabète Québec (CPDQ) ou des quinze employées de Diabète Québec.

Parmi les faits saillants qui ont marqué l'année, soulignons l'appui du **ministère de la Santé et des Services sociaux** pour le renouvellement du financement du Programme d'accompagnement pour les personnes vivant avec le diabète, et celui de l'**Agence de la Santé publique du Canada** pour le financement d'un projet visant l'adaptation et la traduction en langue arabe d'un vaste éventail de dépliants et de capsules vidéo. Nous les en remercions.

En conclusion, il n'y a pas de limite à ce que Diabète Québec peut et pourra accomplir en vous sachant à ses côtés. Et forte de plus de 70 ans d'expérience, Diabète Québec fera face aux défis qui l'attendent aujourd'hui comme demain.

Bonne lecture.

Sylvie Lauzon
Présidente-directrice générale
Diabète Québec



RÉALISATIONS ET IMPACTS

— UN JALON HISTORIQUE



PROGRAMME D'ACCOMPAGNEMENT pour les personnes vivant avec le diabète

Diabète Québec a conçu et mis sur pied le **Programme d'accompagnement pour les personnes vivant avec le diabète**, et ce, en collaboration avec le ministère de la Santé et des Services sociaux (MSSS). Opérationnel depuis 2023, le Programme a obtenu en 2024-2025 le renouvellement de son financement de la part du MSSS pour minimalement une autre année.

Le Programme, qui est une véritable révolution dans le réseau de la santé au Québec, comporte deux volets. Il offre un accompagnement temporaire, et ce, via des soins à distance entièrement gratuits et de l'éducation aux personnes vivant avec :

- le diabète de type 2 et n'ayant pas de médecin de famille;
- le diabète de type 1 et n'ayant pas d'endocrinologue.

Plus de 2 500 patientes et patients ont été suivis jusqu'à présent tandis que pas moins de 2 724 nouvelles inscriptions au Programme ont été enregistrées. Leur nombre est en croissance constante à mesure que le Programme acquiert de la notoriété dans le réseau de la santé du Québec.

Notons finalement la création de trajectoires patients auprès de plusieurs Guichets d'accès à la première ligne (GAP).

RÉALISATIONS ET IMPACTS

— NOS ÉVÉNEMENTS PHARES

Journée de formation sur le diabète

C'est le 11 avril 2025 que s'est tenue la Journée de formation scientifique sur le diabète élaborée par Diabète Québec et son école du diabète Universi-D. Pour l'occasion, quelque 238 spécialistes de la santé, quatre conférencières et un conférencier abordant cinq thématiques ainsi que huit représentantes et représentants pharmaceutiques s'étaient donné rendez-vous au Centre de Congrès Palace à Laval.

Merci aux conférencières et au conférencier pour leurs contenus tout aussi foisonnants que pertinents:

- Maha Saade, nutritionniste et éducatrice agréée en diabète
- Dre Hélène Lavoie, endocrinologue
- Dre Léna Salgado, endocrinologue
- Dr Pierre McCabe, spécialiste en médecine interne générale

Merci aux partenaires commerciaux venus présenter ce que les compagnies pharmaceutiques ont de plus innovant à offrir pour mieux gérer la maladie, notamment Abbott, Dexcom, Eli Lilly, Medtronic, Novo Nordisk, Sanofi, Tandem et Ypsomed.



Mesdames Sylvie Bravo (infirmière clinicienne) et Valérie Savard (nutritionniste et directrice du Programme d'accompagnement pour les personnes vivant avec le diabète)



Dre Lena Salgado, endocrinologue et membre du Conseil professionnel de Diabète Québec (CPDQ)



RÉALISATIONS ET IMPACTS

La 13^e édition des Rencontres du premier type a accueilli 138 personnes vivant avec le diabète de type 1 et leurs proches. Au menu de cette fin de semaine, des conférences et ateliers animés par des professionnelles et professionnels passionnés de diabète, des kiosques pour s'informer auprès des compagnies de technologies en diabète, des activités sportives pour se dépenser et une soirée bingo pour s'amuser. Sans oublier les occasions de partages d'expériences avec les autres personnes de tout âge qui vivent aussi avec la réalité du diabète de type 1. Un événement qui crée des liens et insuffle de l'énergie.



L'ensemble des participantes et des participants



Dans l'ordre habituel, mesdames Sylvie Bravo (infirmière clinicienne) et Amélie Gingras (nutritionniste et chargée de projet) de Diabète Québec

Merci à nos commanditaires Abbott, Dexcom, Insulet, Iris, Tandem et Ypsomed

Merci à nos fournisseurs Brix, Breezy Pack, Delicouki, Geneviève O'Gleman, Healthy crunch, Les fermes Lufa, Les producteurs de lait, Malyna et 4Allfamily

RÉALISATIONS ET IMPACTS



La Journée mondiale du diabète a été célébrée le 14 novembre dernier. Plusieurs entreprises ont donné leur appui en éclairant leurs édifices et monuments en bleu. Le thème mis de l'avant cette année par la Fédération internationale du diabète était «Diabète et bien-être».

TOHU Cité des Arts du Cirque
Le Village Olympique
La Tour de Montréal - Parc olympique
Promenade Masson
Site historique Marguerite-Bourgeoys
Place Bonaventure
1250 Boulevard René-Levesque
Édifice Sun Life
Maison Manuvie
Institut de recherches cliniques de Montréal
Théâtre ESPACE GO
La Tour McGill

Complexe Jules-Dallaire à Québec
Théâtre Rialto
CRCHUM
Maison Alcan
Institut de tourisme et d'hôtellerie du Québec
Tour Deloitte
Hôtel de ville de Saint-Eustache
Promenade de la Gorge de la Magog
à Sherbrooke
Maison symphonique de Montréal
Hôtel de ville de Brossard
Théâtre St-James



Merci également aux partenaires qui nous ont offert de l'affichage à titre gracieux :
Pattison et Captivate.

RÉALISATIONS ET IMPACTS

NOS OUTILS ÉDUCATIFS

Nouveaux outils éducatifs

- Dépliant sur la médication (français, anglais)
- 19 dépliants ayant été adaptés et traduits en arabe international et couvrant une panoplie de sujets, notamment l'alimentation, vos droits, votre santé, les mythes et réalités, vos habitudes de vie, etc. Il s'agit d'un projet financé par l' **Agence de la Santé publique du Canada**.
- 3 capsules vidéo en arabe ont été créées en collaboration avec Universi-D
- Guide du calcul des glucides pour la personne vivant avec le diabète – méthode simplifiée, en collaboration avec le **ministère de la Santé et des Services sociaux**

Mise à jour

- Tous les dépliants
- Tableau des antihyperglycémiant, en collaboration avec Dr Pierre McCabe
- Affiche du Mode d'action des classes de médicaments antihyperglycémiant et médicaments pour prévenir l'évolution des complications liées au diabète de type 2
- Maintien à jour du contenu du site Internet

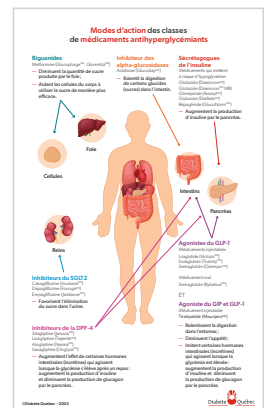

NOTRE APPORT D'ARTICLES SCIENTIFIQUES

- Des membres de notre équipe de professionnelles de la santé ont publié des articles dans chacune des quatre éditions du magazine Dia-Logue au cours de 2024-2025.



RÉALISATIONS ET IMPACTS

— GRAND PUBLIC ET SPÉCIALISTES EN SANTÉ

- Foire santé Montréal-Nord, organisée par la Fondation des médecins Canado-Haïtiens
- Septième Journée scientifique en diabète de Laval intitulée « Parlons diabète » organisée par le Centre régional du diabète de Laval;
- Salon FADOQ, régions Québec et Chaudière-Appalaches pour les personnes de 50 ans et +
- Événement Première ligne en santé
- Congrès OIIQ (Ordre des infirmiers et infirmières du Québec)
- Carrefour des femmes de Saint-Léonard
- Bibliothèque L'Octogone de LaSalle
- Symposium du CHUM
- Journée de formation scientifique de Diabète Québec, en collaboration avec Universi-D

— NOS STAGIAIRES

- Supervision d'une étudiante de quatrième année au baccalauréat en nutrition de l'université McGill

— NOS GRANDS DONATEURS

- Diabète Québec reçoit à chaque année des legs testamentaires. Les liquidatrices et liquidateurs testamentaires nous demandent l'anonymat des légataires ce que nous respectons. Nous remercions ces personnes dont la générosité persiste au-delà de leur mort.
- Diabète Québec remercie la Fondation Ubald qui soutient notre organisme depuis plus de deux décennies. Cette année, elle nous a remis 50 000 \$.

RÉALISATIONS ET IMPACTS

— NOS ACTIVITÉS CARITATIVES IMPLIQUANT DES TIERS

- Le Marathon Beneva de Montréal a rapporté 5 790 \$ et Courons Montréal 21K a rapporté 860 \$
- Grâce au souper spaghetti de monsieur William Simard, 7 430 \$ ont été amassés
- Madame Josiane Riopel a amassé 1 500 \$ grâce à son premier Ultra Trail de 48 kilomètres



Crédits photos: Courons MTL

JOURNÉE MONDIALE DU DIABÈTE

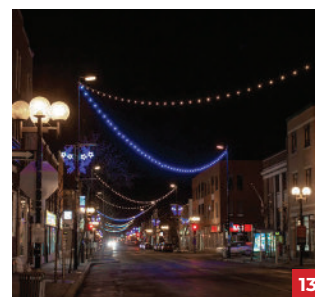
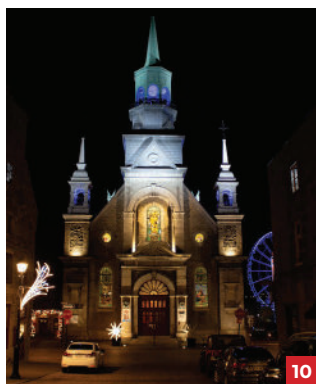
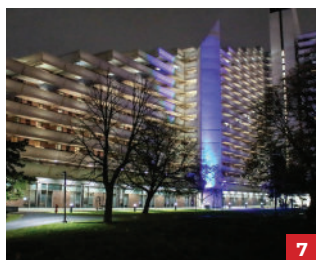
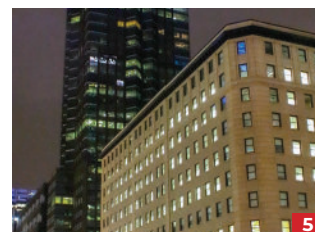
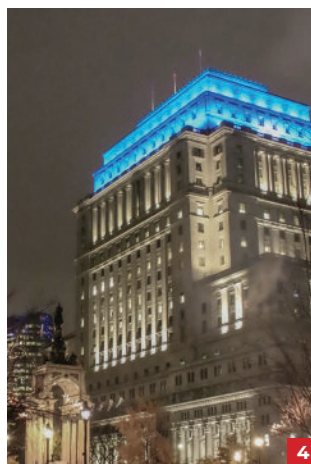
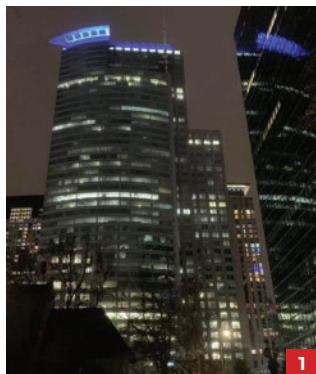

- 1 1250 Boulevard René-Levesque
- 2 TOHU Cité des Arts du Cirque
- 3 Hôtel de Ville de Brossard
- 4 Édifice Sun Life
- 5 La Tour McGill
- 6 Théâtre St-James
- 7 Le Village olympique

- 8 Théâtre Rialto
- 9 Théâtre ESPACE GO
- 10 Site historique Marguerite-Bourgeoys
- 11 Hôtel de Ville de Saint-Eustache
- 12 Institut de tourisme et d'hôtellerie du Québec
- 13 Promenade Masson

14 NOVEMBRE 2023

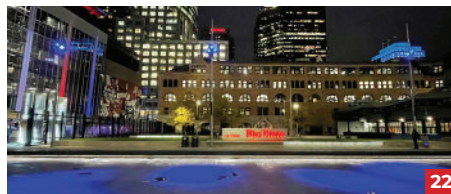
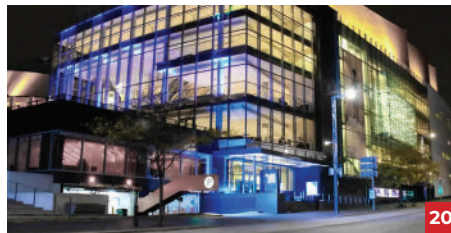
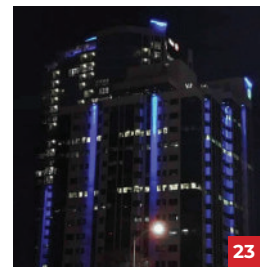
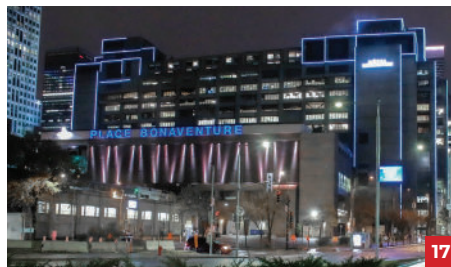
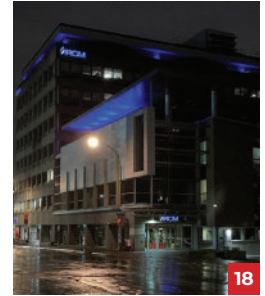
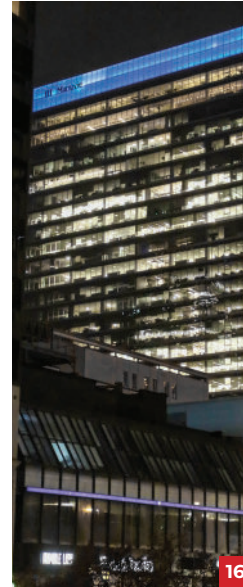
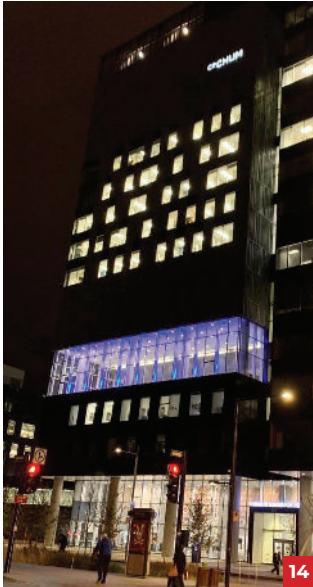

14 CRCHUM

15 La Tour de Montréal - Parc olympique

16 Maison Manuvie

17 Place Bonaventure

18 Institut de recherches cliniques de Montréal

19 Promenade de la Gorge de la Magog à Sherbrooke

20 Maison symphonique de Montréal

21 Maison Alcan

22 Tour Deloitte

23 Complexe Jules-Dallaire à Québec

RÉALISATIONS ET IMPACTS

— NOS BOURSES DE RECHERCHE

Diabète Québec est fière d'offrir annuellement des bourses aux étudiantes et aux étudiants, ainsi que des subventions aux chercheuses et aux chercheurs québécois afin de favoriser la recherche sur le diabète.

Voici les personnes lauréates sélectionnées par le Comité des bourses de Diabète Québec :

BOURSES D'ÉTÉ **Baccalauréat (6 000 \$)**

Diana Arnaoutelis
Hajar Bouziane
Coralie Caron
Antony Di-Cicco
Éliane Fortin-Tchernof
Noah Lemay
Laurie St-Arnaud
Bianca Stoica
Leela Taggar

Maîtrise (6 000 \$)

Ana Berteaux
Saho Cretton
Rianne Mahiout

Doctorat (10 000 \$)

Carlos Freytas Palomo
Jiaheng Guan

SUBVENTION DE MÉRITE (100 000 \$)

Nadine Taleb



Total alloué
192 000 \$
à
15
personnes lauréates

RÉALISATIONS ET IMPACTS

— NOTRE SERVICE INFODIABÈTE

Depuis plus de 20 ans, le service InfoDiabète offre gratuitement un soutien professionnel spécialisé en diabète, et ce, cinq jours par semaine. Ce service est offert par téléphone et par courriel aux personnes vivant avec le diabète et leurs proches, de même qu'aux professionnelles et professionnels de la santé.



975

appels téléphoniques



466

courriels

Un total de

1 441

interventions
et

484

heures investies

Motifs les plus fréquents de consultation à InfoDiabète

Ressources | Habitudes de vie | Alimentation | Diabète 101 | Aspects financiers | Traitements

RÉALISATIONS ET IMPACTS



- Création d'une formation exhaustive pour les spécialistes en santé:
Connaissances et pratiques en diabète
- Création de nouvelles capsules vidéo pour les personnes qui vivent avec le diabète:
 - En langue arabe (3)
 - En langue créole (3)
- Journée de formation scientifique sur le diabète



UNE COMMUNAUTÉ ENGAGÉE



6 069
membres



25 534
exemplaires
revue Plein Soleil et Dia-Logue
(tirage)



25 447
lectures de l'infolettre



904 000
visites
2 052 000
pages vues



18 980
personnes abonnées

20 859
visites



9 920
personnes abonnées
à la chaîne
de Diabète Québec



900
personnes abonnées

482
réactions



1 125
personnes abonnées

1 402
visites

À noter que les statistiques
ne sont disponibles qu'à compter
du 1^{er} septembre 2024

ÉTATS FINANCIERS

— ASSOCIATION DU DIABÈTE DU QUÉBEC INC.
RÉSULTATS NON CONSOLIDÉS
pour l'exercice terminé le 30 juin 2025

Produits

Apports (note 3)

Développement

Recherche

Programme d'accompagnement

Services

Communications

Services aux membres

Administration

Produits nets de placements (note 5)

Charges (note 6)

Développement

Bourses de recherche

Programme d'accompagnement

Communications

Services aux membres

Administration

Ajustement lié à l'actualisation de la dette à long terme

Excédent (insuffisance) des produits par rapport aux
aux charges avant contribution à Universi-D

Contribution à Universi-D (note 4)

Excédent (insuffisance) des produits par
rapport aux charges

				2025	2024
Fonds d'administration générale		Fonds			
Administration	Immobilisations	Recherche	de capital	Total	Total
\$	\$	\$	\$	\$	\$
1 857 727				1 857 727	850 427
		170 004		170 004	232 056
786 905				786 905	523 762
257 325				257 325	628 113
320 090				320 090	334 527
40 000				40 000	85 728
236 376		77 802	137 394	451 572	660 769
3 498 423	–	247 806	137 394	3 883 623	3 315 382
514 318				514 318	456 511
		292 136		292 136	309 972
809 402				809 402	492 828
770 822				770 822	867 241
683 515				683 515	955 300
229 933	11 481	7 474	12 872	261 760	264 780
					3 543
3 007 990	11 481	299 610	12 872	3 331 95	3 335 017
490 433	(11 481)	(51 804)	124 522	551 670	(34 793)
437 170				437 170	
53 263	(11 481)	(51 804)	124 522	114 500	(34 793)

PROVENANCE DES DONNS

Afin d'accomplir sa mission, Diabète Québec est totalement tributaire des dons provenant des individus et des entreprises, à l'exception du nouveau **Programme d'accompagnement des personnes vivant avec le diabète** qui est financé par le ministère de la Santé et des Services sociaux.

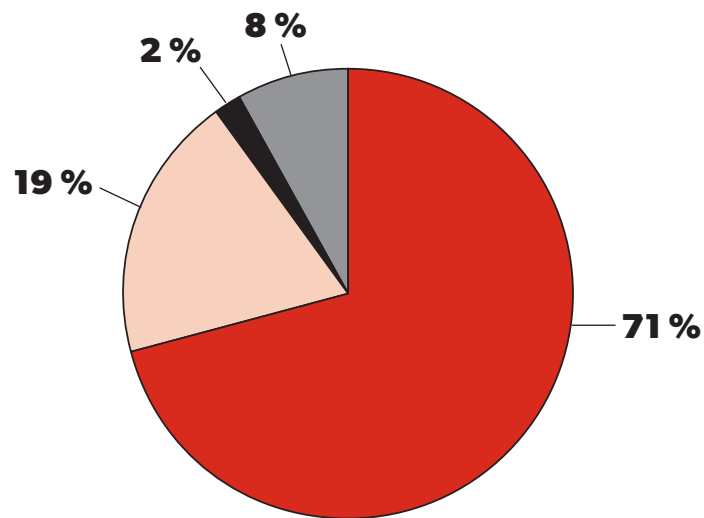

● Entreprises (incluant PartenaireSanté)	51 258 \$
● Entraide diabétique du Québec	400 000 \$
● Individus (incluant legs testamentaires)	1 495 170 \$
● Individus (fonds dédiés à la recherche)	170 004 \$

Un total de

2 116 432 \$

ÉQUIPES À L'ŒUVRE

— LE CONSEIL D'ADMINISTRATION

OFFICIERS

Éric Beauregard, président
Jean-François Cyr, vice-président
Martin Larose, trésorier
Anne-Claire Proulx, secrétaire
Sylvie Lauzon, administratrice

ADMINISTRATEURS

Serge Beauchemin
Suzanne Gasse
Léna Salgado
Maude St-Onge

— L'ÉQUIPE DE DIABÈTE QUÉBEC

Sylvie Lauzon, présidente-directrice générale
Amélie Gingras, diététiste-nutritionniste
Anny Mayer, gestionnaire des finances
Caroline Duguay, directrice des opérations
Diane Charbonneau, conseillère principale, philanthropie & partenariats
Jocelyne Beaudry, adjointe à la direction
Sylvie Bravo Soares, infirmière clinicienne
Sylvie Paquette, services aux membres et donateurs

— L'ÉQUIPE DU PROGRAMME D'ACCOMPAGNEMENT POUR LES PERSONNES VIVANT AVEC LE DIABÈTE

Valérie Savard, diététiste-nutritionniste, directrice du programme
Annie Gaumont, infirmière clinicienne
Imène Kaida, infirmière clinicienne
Morgane Mardé, infirmière clinicienne
Geneviève Racine, agente administrative
Nawal Hannoun, infirmière praticienne spécialisée

— L'ÉQUIPE D'UNIVERSI-D, L'ÉCOLE DU DIABÈTE DE DIABÈTE QUÉBEC

Sylvie Lauzon, présidente-directrice générale
Mélanie Migneault, gestionnaire principale

— LE COMITÉ CONSULTATIF DE PERSONNES DIABÉTIQUES (CCPDDQ)

Cyndie Audet, présidente, accompagnée de 14 autres personnes vivant avec le diabète de type 1 ou de type 2 ou étant parent d'un ou d'une enfant vivant avec le diabète

— LE CONSEIL PROFESSIONNEL (CPDQ)

Rémi Rabasa-Lhoret, M.D., Ph. D., président du CPDQ
Jane Yardley, Ph. D., présidente du Comité des bourses
Alexandre Chadi, Pharm D., CDE
André C. Carpentier, M. D., FRCPC
Anne-Sophie Brazeau, Dt. P., Ph. D.
Hélène Daoust, M.D.
Isabelle Frenette, infirmière clinicienne
Kaberi Dasgupta, M. D., M. Sc., FRCPC
Laurie Branchaud-Croisetière, M.D.
Mélanie Henderson, M. D., Ph. D., FRCPC
Nadine Taleb, M. D., Ph. D.
Pedro Geraldés, Ph. D.
Steve Chalifoux, infirmier clinicien
Sylvain Iceta, M.D., Ph.D.
Sylvie Lauzon, présidente-directrice générale

Les membres du conseil d'administration, du Comité consultatif de personnes diabétiques (CCPDDQ) et du Conseil professionnel (CPDQ) oeuvrent à titre bénévole. Diabète Québec remercie chaleureusement toutes ces personnes qui ont sa mission à coeur.

